

- ### Legende
- Grenzen:
- Grenze Freistaat Bayern
  - Landkreis
  - Gemeinde
  - Gemarkung
  - Flurstück
  - Gebäude
- Gewässer
- Gewässer
  - 20,400 Flusskilometer
- amtlich festgesetztes Überschwemmungsgebiet
- amtlich festgesetztes Überschwemmungsgebiet

- ### Ergebnis der Ermittlung:
- Überschwemmungsgebiet der Eger
- 441,33 Wasserspiegellage am Flusskilometer in Meter über Normalnull (m ü NN)
- vom Hochwasser betroffenes Gebäude

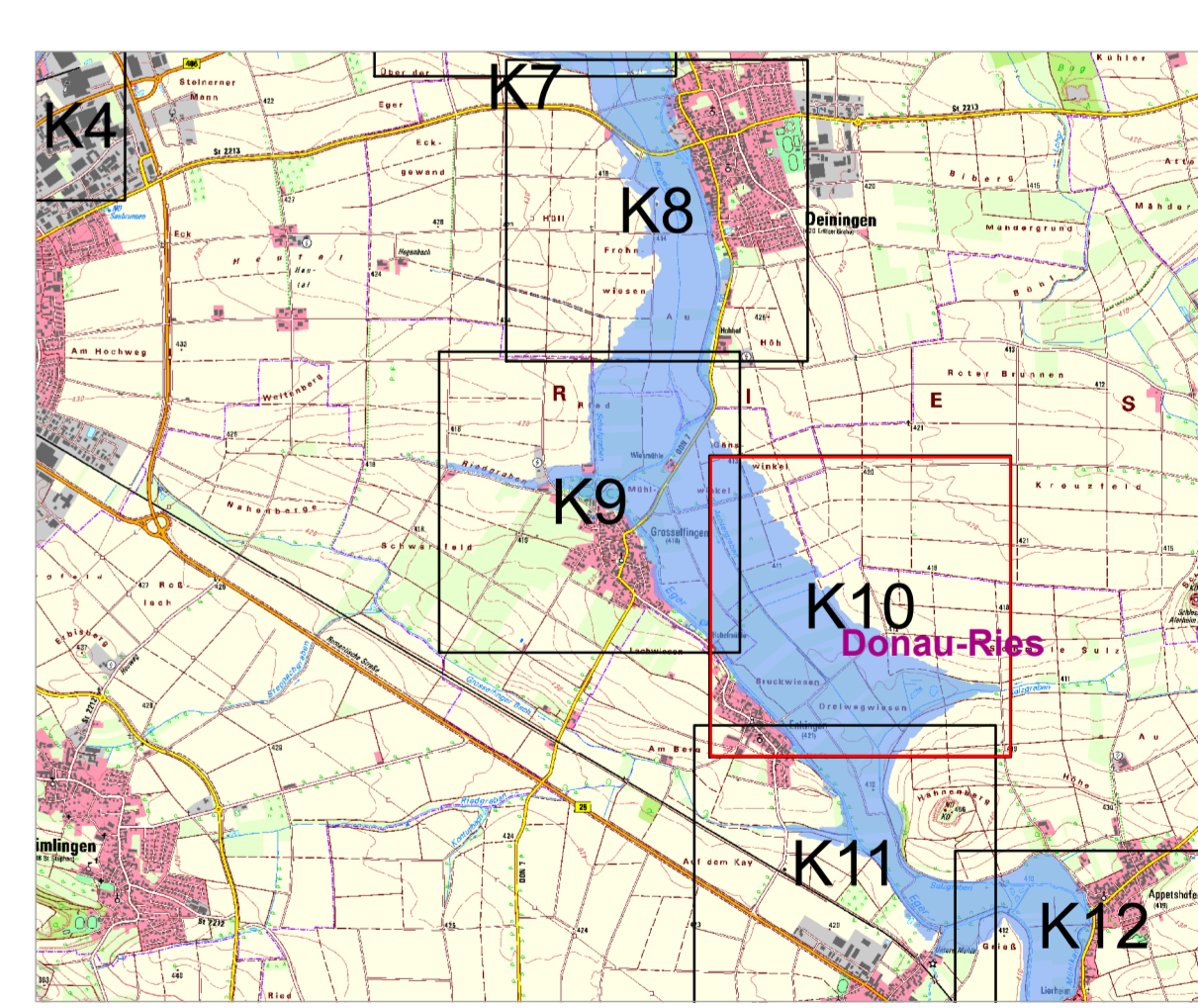
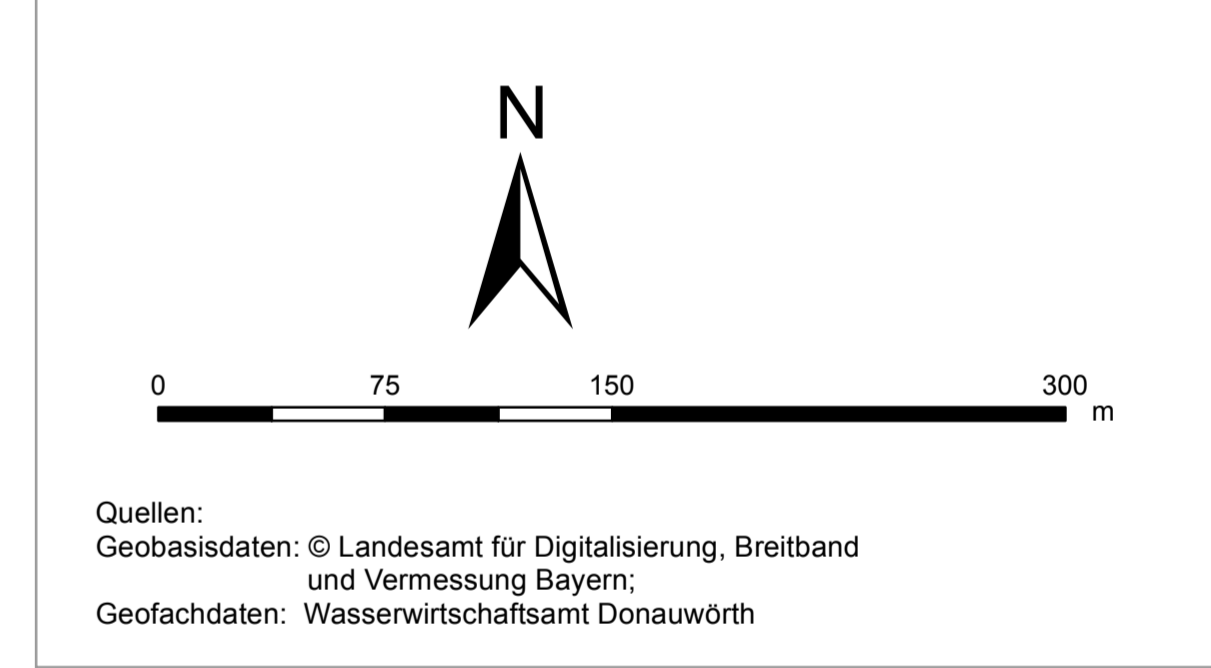

### Anlage 2

**Detailkarte** zur Verordnung vom 22.06.2016 über die Festsetzung eines Überschwemmungsgebietes an der Eger  
 Stefan Rößle  
 Landrat

**Landratsamt Donau - Ries**

Vorhaben: Gew II, Eger Fluss-km 0 bis 24,00 Festsetzung des Überschwemmungsgebietes	Anlage: <b>3</b>
Vorbereitender: Freistaat Bayern Landratsamt Donau-Ries Pflanzstraße 2, 89639 Donauwörth, Tel. 0906/74-0, Fax 0906/74-273	Plan-Nr.: <b>K10</b>
Landkreis: Donau-Ries	
Gemeinde: Nördlingen, Alerheim, Möttingen	
Maßstab: <b>1 : 2.500</b>	<b>Detailkarte</b>
Wasserwirtschaftsamt Donauwörth Entwurfsverfasser: <i>Stefan Rößle</i> Datum: 11.08.2015	Ausgabedatum: 01.07.2016 Entwurf: <i>Stefan Rößle</i> Datum: 11.08.2015 Entwurf: <i>Ralph Neumeier</i> Datum: 08.08.2016