

Sicherung der TwVersorgung des ZV WV Gruppe NeuhoF - TwVersorgungsgebiet Donauwörth-Berg
 Antrag zur GwEntnahme aus dem Brunnen des ZV WV Gruppe NeuhoF
Bohrprofil und Brunnenausbauplan Br. ZV WV Gruppe NeuhoF
 M 1 : 150

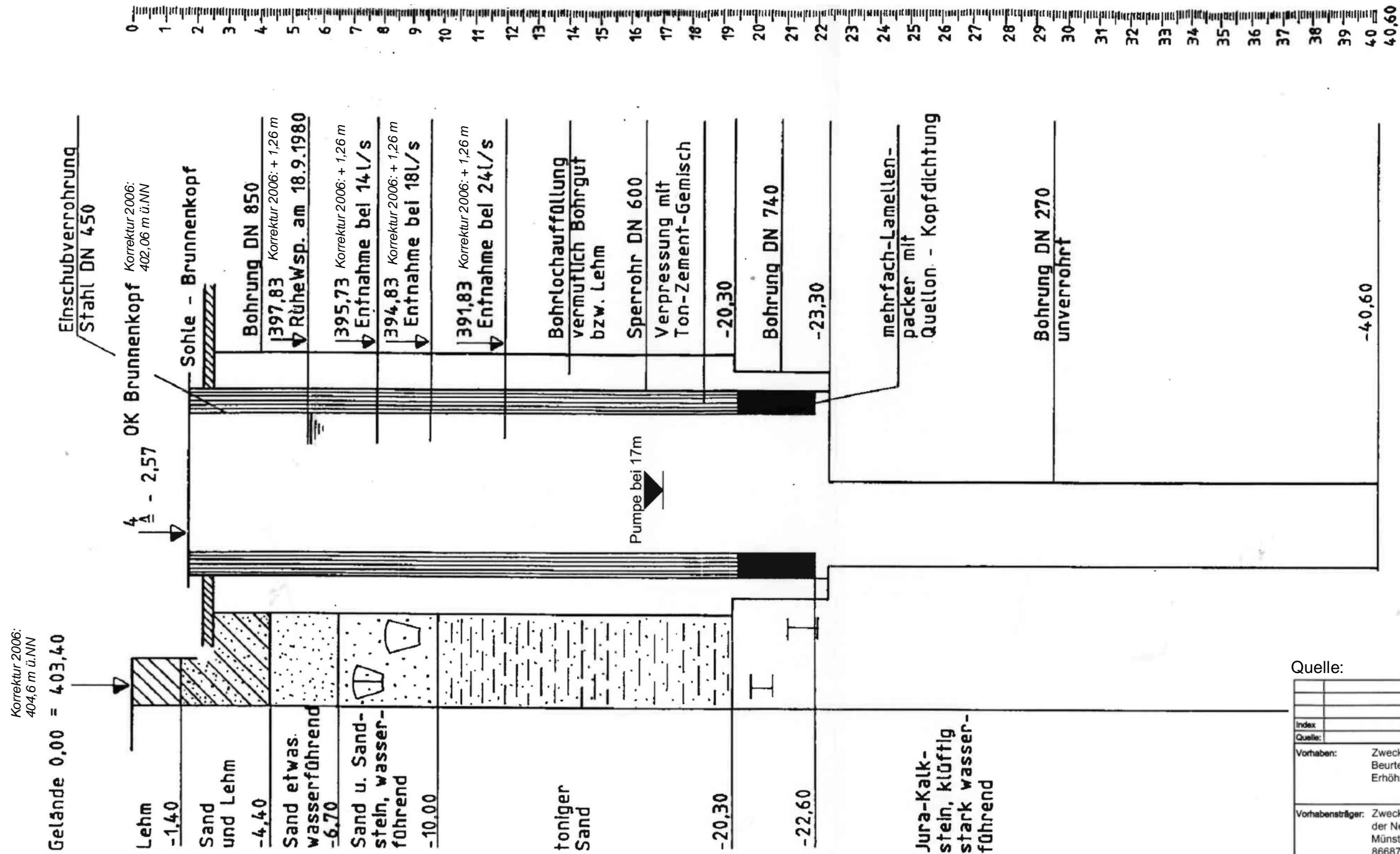

Quelle:

Index	Bemerkung	geändert	Name	geprüft	Name
Quelle:					
Vorhaben:	Zweckverband WV NeuhoFgruppe - Beurteilung der Auswirkungen der beantragten Erhöhung der Förderate	Anlage:	3		
		Plan-Nr.:			
		Planstand:	Februar 2016		
		Maßstab:	1 : 150		
Vorhabensträger:	Zweckverband zur Wasserversorgung der NeuhoFgruppe Münsterplatz 5 86687 Kaisheim	Name:		Datum:	
		Bearbeiter:	Kroepelin	12.02.2016	
		gezeichnet:	Enßlin	12.02.2016	
		geprüft:			
Planbezeichnung:	Brunnen NeuhoFgruppe Bohr- und Ausbauplan	Flur-Nr.:			
		Gemarkung:	Berg		
		Gemeinde:	Stadt Donauwörth		
Projektnummer:	2110239	Landkreis:	Donau-Ries		
Entwurfsverfasser:	HPC AG Nördlinger Straße 16, 86655 Harburg	HPC			
Datum	Unterschrift Entwurfsverfasser	Datum	Unterschrift Vorhabensträger		